Lumière du monde

Chant Thème pour les JMJ 2002 à Toronto
Texte et musique : Robert Lebel
Arrangement : Sébastien Perrier

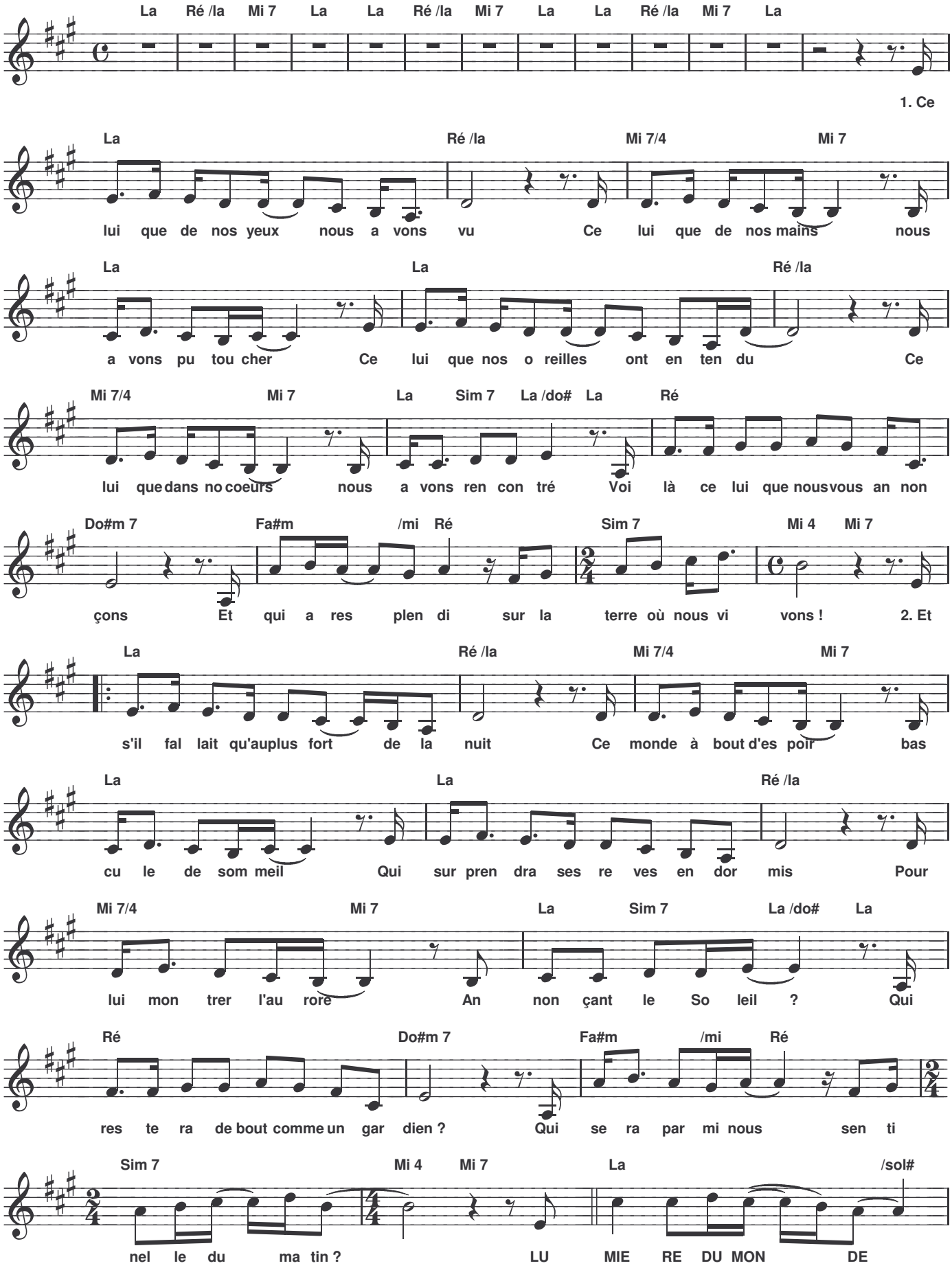

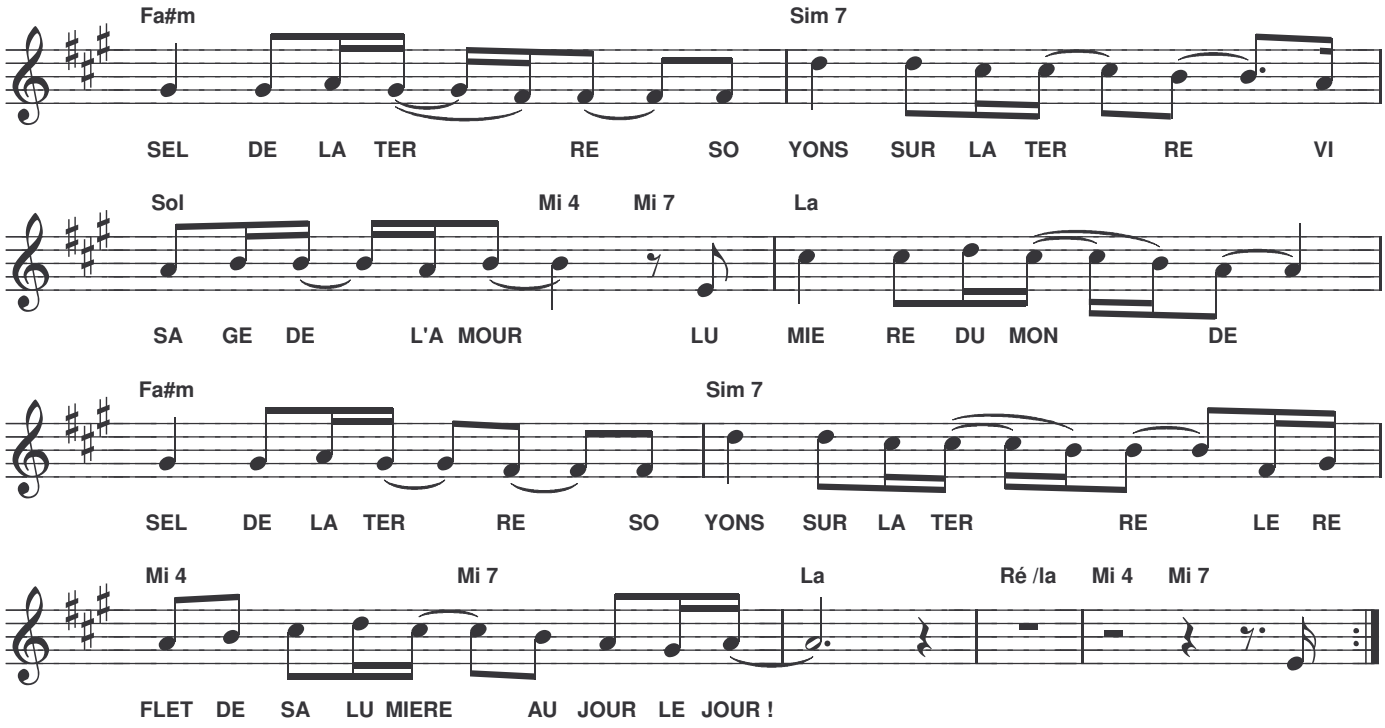

1. Celui que de nos yeux nous avons vu
Celui que de nos mains nous avons pu toucher
Celui que nos oreilles ont entendu
Celui que dans nos cœurs nous avons rencontré
Voilà Celui que nous vous annonçons
Et qui a resplendi sur la terre où nous vivons

2. Et s'il fallait qu'au plus fort de la nuit
Ce monde à bout d'espoir bascule de sommeil
Qui surprendra ses rêves endormis
Pour lui montrer l'aurore annonçant le Soleil ?
Qui restera debout comme un gardien ?
Qui sera parmi nous sentinelle du matin ?

LUMIERE DU MONDE !
SEL DE LA TERRE !
SOYONS POUR LE MONDE
VISAGE DE L'AMOUR !
LUMIERE DU MONDE !
CHRIST EST LUMIERE !
SOYONS POUR LA TERRE
LE REFLET DE SA LUMIERE
AU JOUR LE JOUR !

3. A l'heure où tant de gens sont déroutés
Dans leur quête d'amour, de sens et d'absolu
Si nous allions un peu les écouter
Et puis, tout en marchant, leur apprendre Jésus
Leurs yeux déçus pourraient s'illuminer
Après le pain rompu que nous aurons partagé !

4. Le sel n'est rien s'il n'a plus de saveur
Pas plus que la lumière cachée sous le boisseau
Vienne l'Esprit remuer nos tiédeurs
Et faire surgir en nous les gestes les plus beaux
Nos vies auront ce goût de vérité
De justice et d'amour, alors nous pourrons chanter !